

**invecchiamento Dirigenti Scolastici secondaria di II grado
nel quinquennio 1999/2000 - 2003-2004**

età, anni	99/00	00/01	01/02	02/03	03/04
fino a 25	0	0	0	0	0
da 26 a 30	0	0	0	0	0
da 31 a 35	0	0	0	0	0
da 36 a 40	2	2	6	7	3
da 41 a 45	47	45	36	27	21
da 46 a 50	240	177	142	115	89
da 51 a 55	956	975	882	664	510
da 56 a 60	997	1.025	1.066	1.085	1.111
da 61 a 65	553	655	756	793	790
oltre 65	149	178	182	174	208
tot.	2.944	3.057	3.070	2.865	2.732

età, anni	99/00	00/01	01/02	02/03	03/04
fino a 25	0,00	0,00	0,00	0,00	0,00
da 26 a 30	0,00	0,00	0,00	0,00	0,00
da 31 a 35	0,00	0,00	0,00	0,00	0,00
da 36 a 40	0,07	0,07	0,20	0,24	0,11
da 41 a 45	1,60	1,47	1,17	0,94	0,77
da 46 a 50	8,15	5,79	4,63	4,01	3,26
da 51 a 55	32,47	31,89	28,73	23,18	18,67
da 56 a 60	33,87	33,53	34,72	37,87	40,67
da 61 a 65	18,78	21,43	24,63	27,68	28,92
oltre 65	5,06	5,82	5,93	6,07	7,61
tot.	100,00	100,00	100,00	100,00	100,00

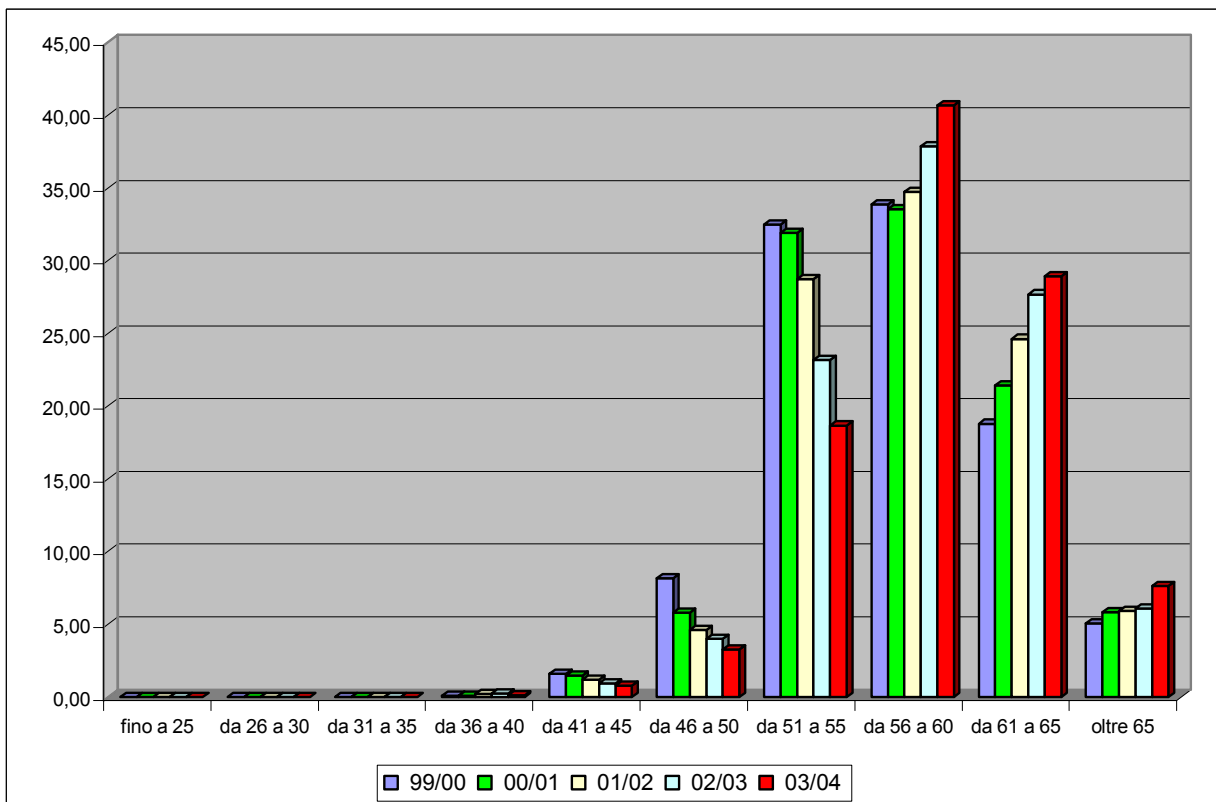

(Elaborazione UIL Scuola su dati MIUR)